Anlage QM 10
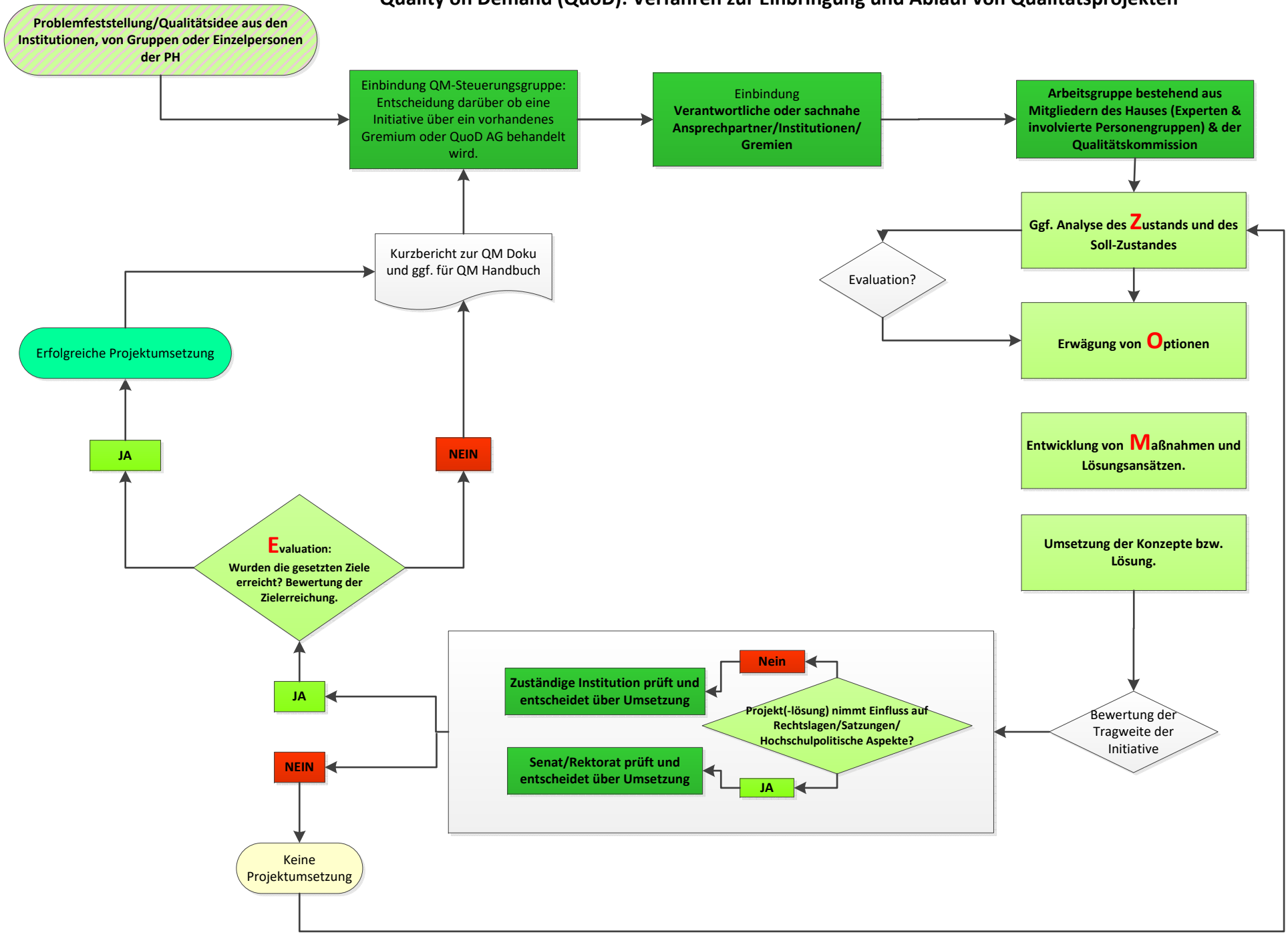
# Quality on Demand (QuoD): Verfahren zur Einbringung und Ablauf von Qualitätsprojekten